

# *Anti-Piracy* USB<sub>type</sub>

## 사용설명서

(version 2.x)

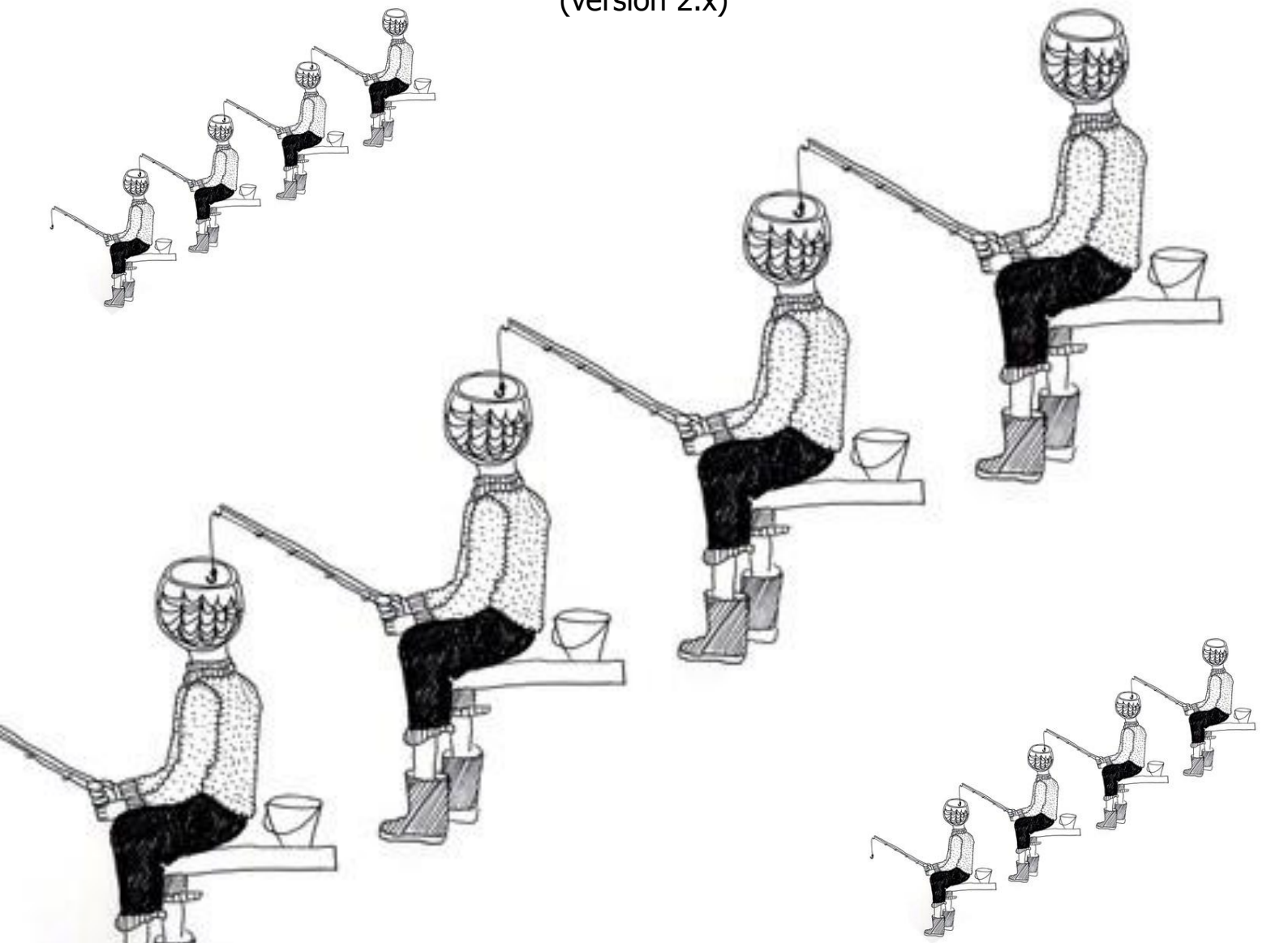

## 목 차

1. Anti-Piracy USB의 실행 .....	3
2. 버튼 2개로 간편하게 표절검사 가능!.....	3
3. Anti-Piracy USB의 환경설정 .....	4
4. Anti-Piracy USB의 표절검사.....	7
5. Anti-Piracy USB의 표절검사 후 상세 보기 .....	9
6. Anti-Piracy USB의 표절검사 후 엑셀로 저장하기.....	11
7. 자주 묻는 질문(FAQ) .....	12



# 1. Anti-Piracy USB의 실행

- A. 설치 완료 후 바탕 화면의 안티바이러스 아이콘 더블 클릭하여 프로그램을 실행 한 후 [START]을 클릭합니다.

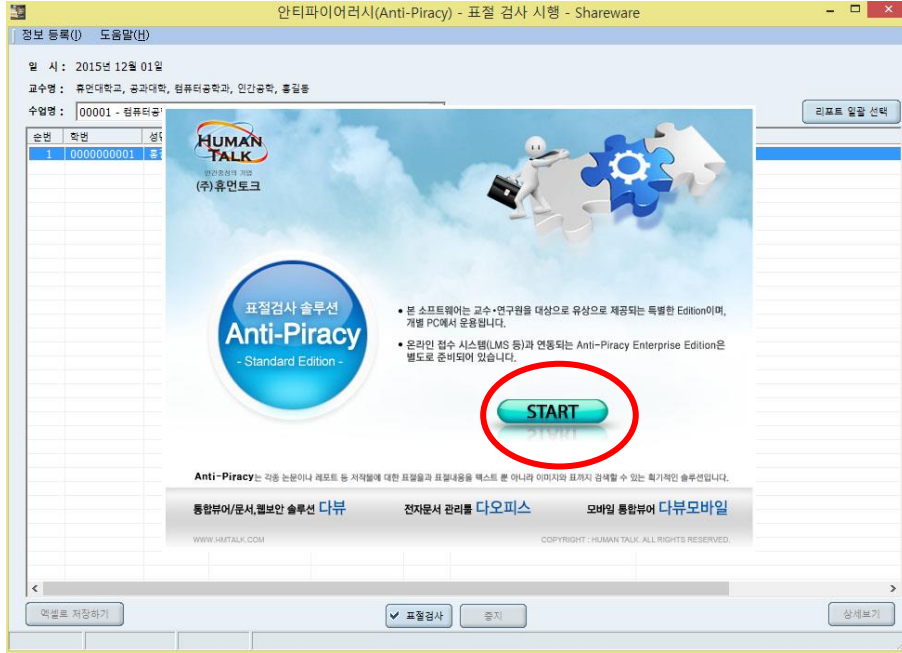

# 2. 버튼 2개로 간편하게 표절검사 가능!

- A. Anti-Piracy USB 버전은 학생 정보등록 없이 **[리포트 일괄 선택]-[표절 검사]** 버튼 2개로 간편하게 표절을 산출 가능합니다.
- B. 상세한 내용은 “5.Anti-Piracy USB의 표절검사”를 참고하세요.

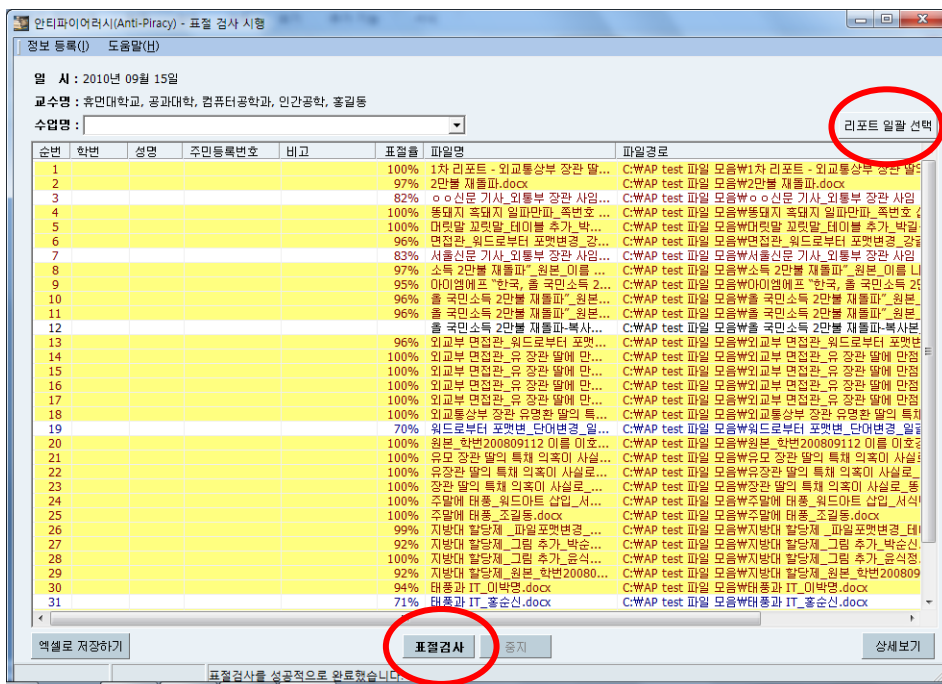

LMS 연동제품 정보보기



Anti-Piracy Enterprise보기

설치해보기



설치해보기

### 3. Anti-Piracy USB의 환경설정

A. 정보 등록 메뉴 바의 [정보등록] - [내 정보 등록]을 선택 합니다.

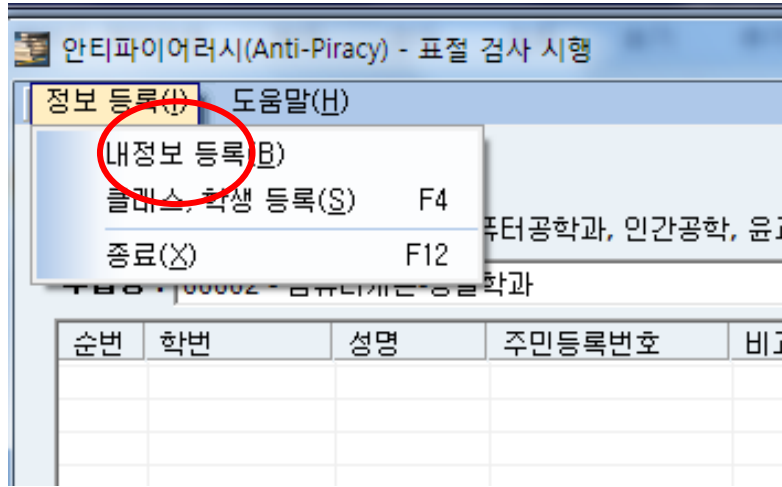

B. [내 정보 등록 작업] 창에서 학교(회사)명, 대학(지부)명, 학과(강사)명을 입력 하고 닫기[ESC] 버튼을 클릭 합니다.

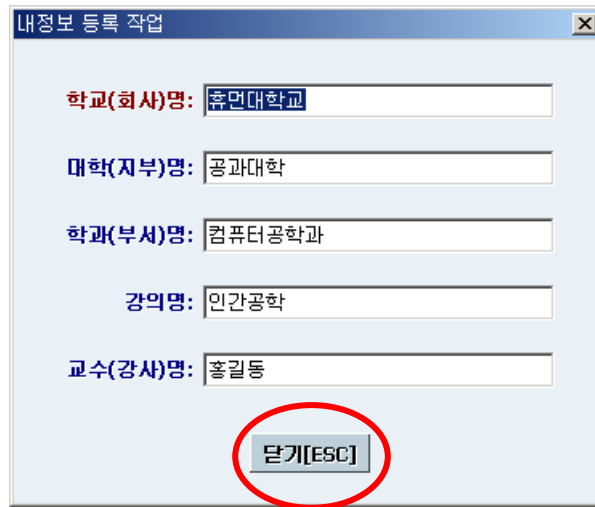

C. [내 정보 등록] 작업 결과 확인

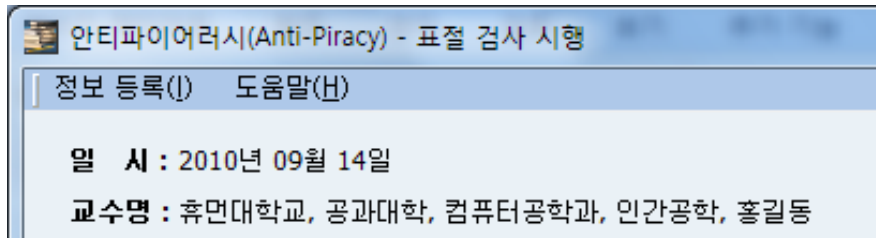

- 일시 : 표절 검사 시행 일자 입니다.
- 교수명 : [내 정보 등록] 작업 결과 입니다.



## D. 클래스와 학생 등록

I. 메뉴 바의 [정보등록] - [클래스, 학생등록]을 선택 합니다.

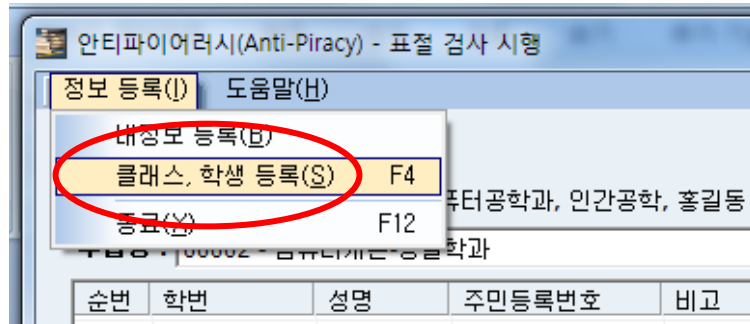

## E. 클래스, 학생입력 창

I. 클래스등록

- 클래스 코드와 클래스 명을 입력 합니다.
- 클래스는 최대 Standard Ver.은 10개, Professional Ver.은 100개까지 입력 할 수 있습니다.

A. "쉐어웨어" 버전은 클래스를 최대 2개까지만 입력가능합니다.

[주의] 클래스코드 수정 시, 학생정보가 삭제되오니 최초 입력에 유의

II. 학생등록

- 학번, 이름 등을 입력 합니다.
  - 각 클래스당 학생은 Standard Ver.은 100명, Professional Ver.은 1,000명까지 입력 할 수 있습니다.
- A. "쉐어웨어" 버전은 클래스당 학생수를 최대 10명까지만 입력가능합니다.
- 각 필드 수정 시는 수정할 필드를 더블 클릭하여 수정 할 수 있습니다.
  - 같은 이름의 학생이 존재할 경우, 별도의 기호를 이용하여 구분하여 입력하시되, 영문의 경우 대소문자를 구분하셔야 합니다.

예) 홍길동a, 홍길동b



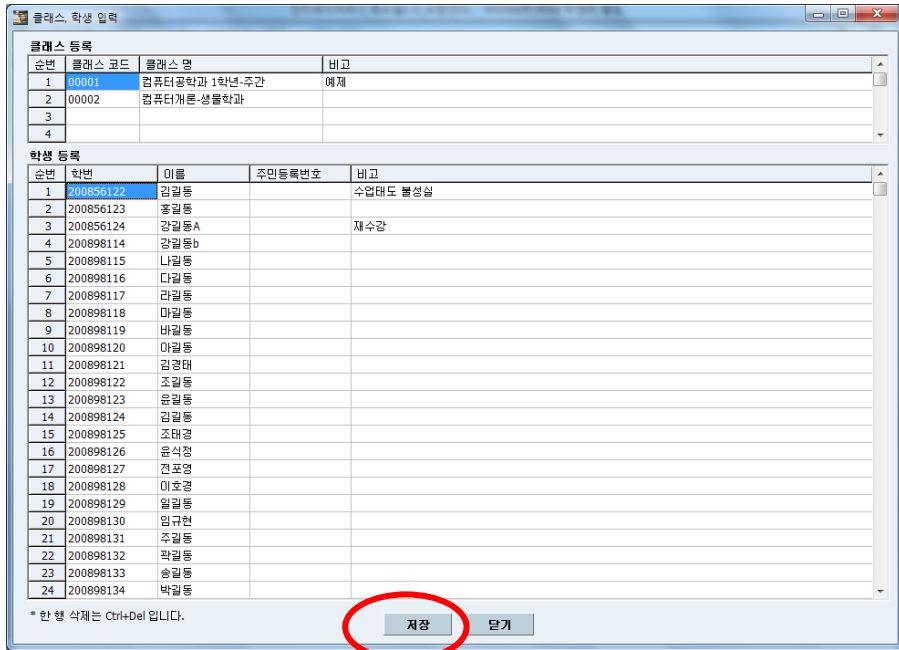

F. 클래스, 학생입력 확인 창 : 클래스와 각 클래스별 학생을 입력 하신 후 저장 버튼을 누르시면 확인 창이 뜹니다.

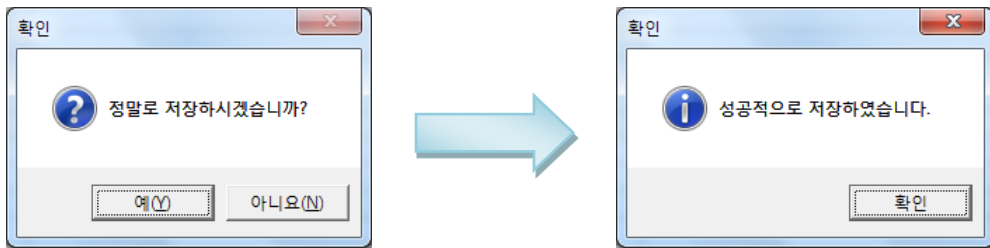

G. 입력 완료 후 닫기 버튼 클릭

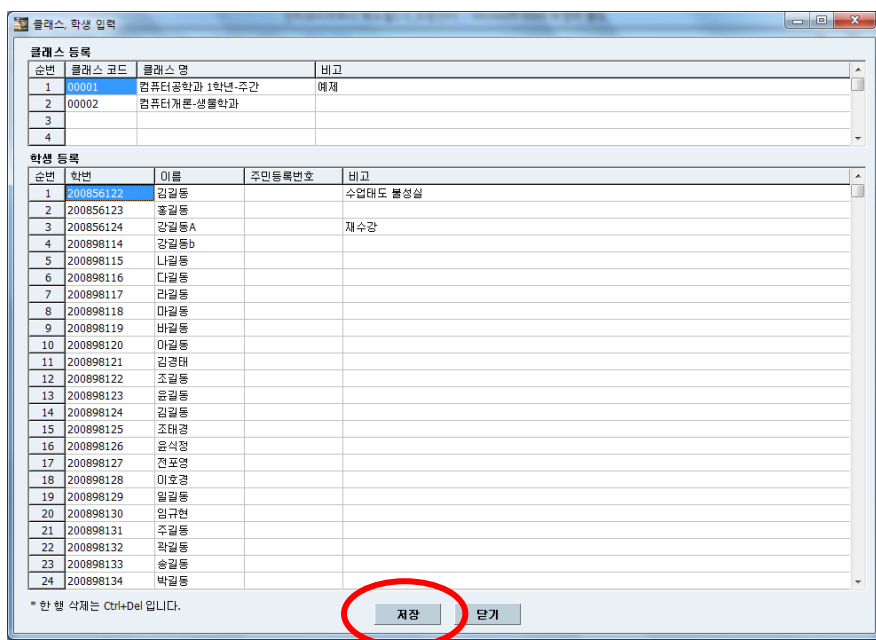



## 4. Anti-Piracy USB의 표절검사

- A. 바탕화면의 안티파이어러시 아이콘을 클릭하여 프로그램을 실행 합니다.
- B. 안티파이어러시 프로그램 창 우측 상단의 [리포트 일괄 선택]을 클릭 합니다.

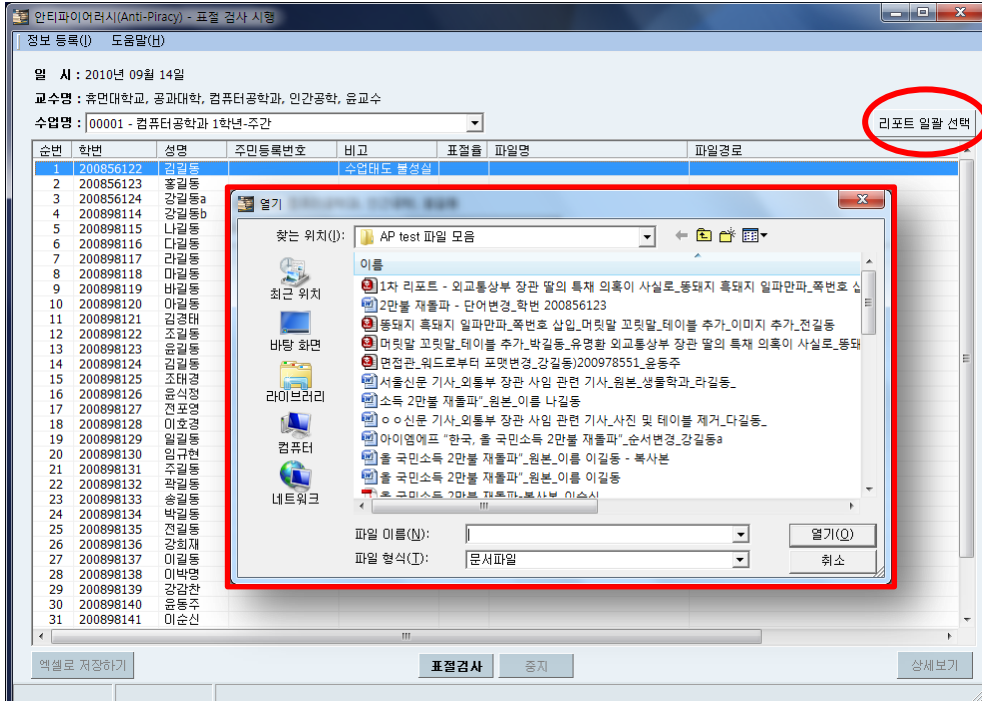

- C. 파일이름에는 반드시 제출한 학생이름 또는 학번이 있어야 합니다. [정보등록]-[클래스 학생등록]에서 입력한 이름 또는 학번과 비교하여 리포트파일을 경로를 읽어옵니다.

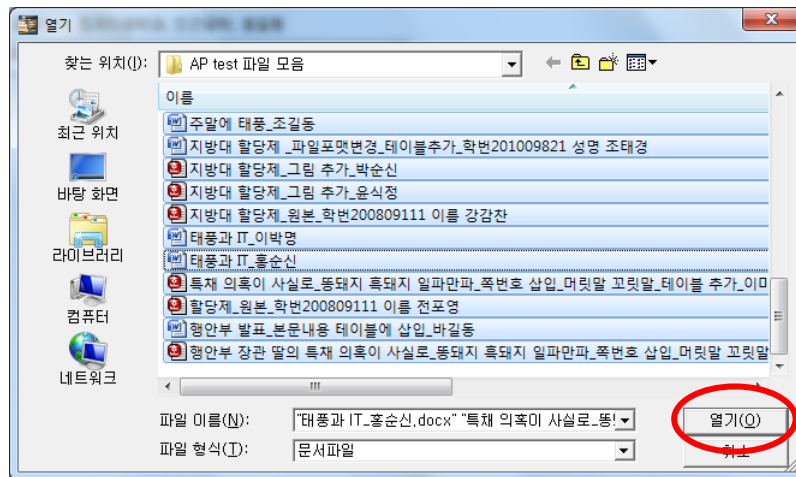

LMS 연동제품  
정보보기



Anti-Piracy  
Enterprise보기

설치해보기



설치해보기

D. [리포트 일괄 선택] 완료 후 프로 그램 하단의 [표절 검사] 버튼을 클릭하면 검사를 진행합니다.

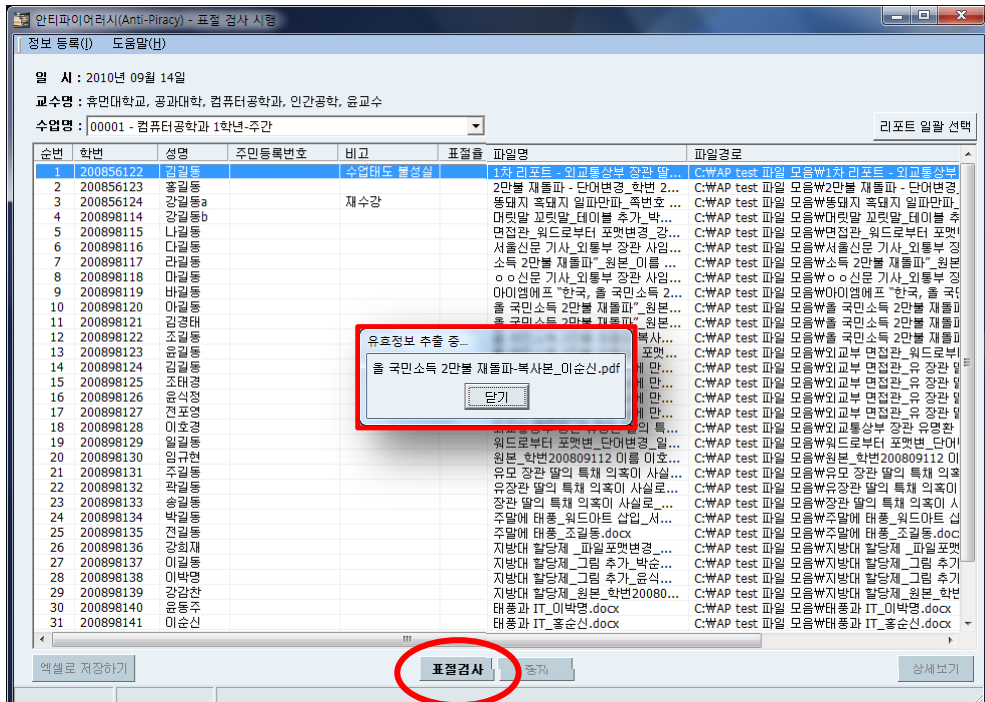

E. 표절 검사 완료

I. 표절 검사가 완료되면 각 학생의 표절 정도가 %로 표시됩니다.

II. 표절 정도에 따라 90% 이상은 노란 배경에 붉은색 폰트, 80% 이상은 붉은색 폰트, 70% 이상은 파란색 폰트로 표시 됩니다.

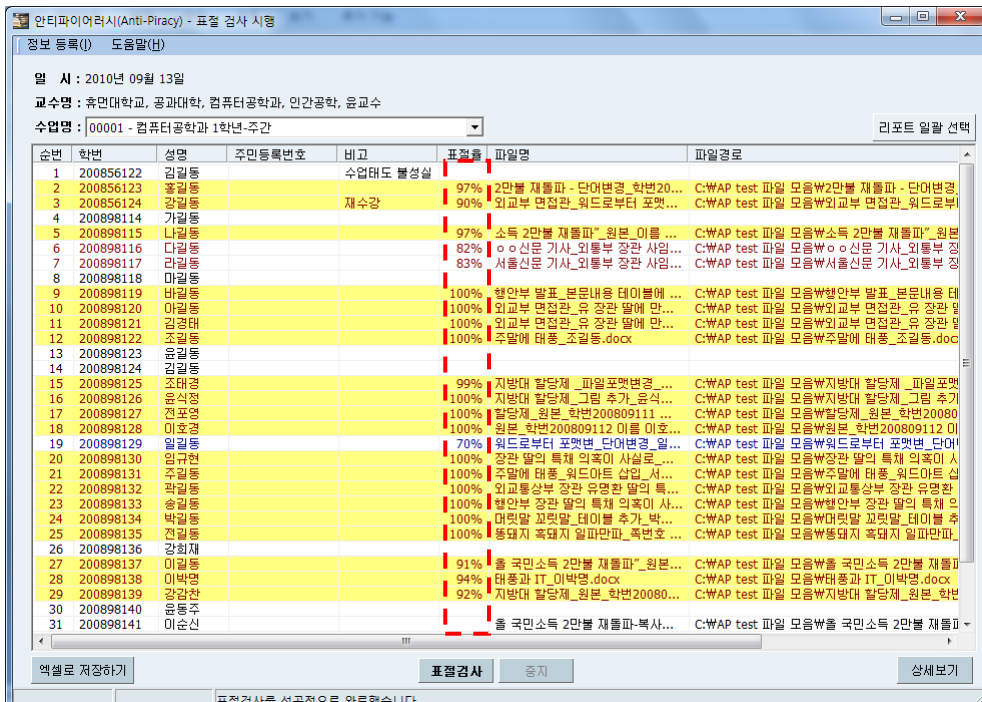

LMS 연동제품  
정보보기



Anti-Piracy  
Enterprise보기

설치해보기



설치해보기



## 5. Anti-Piracy USB의 표절검사 후 상세 보기

A. 안티파이어러시 프로그램 창 우측 하단의 [상세 보기] 버튼을 클릭 합니다.

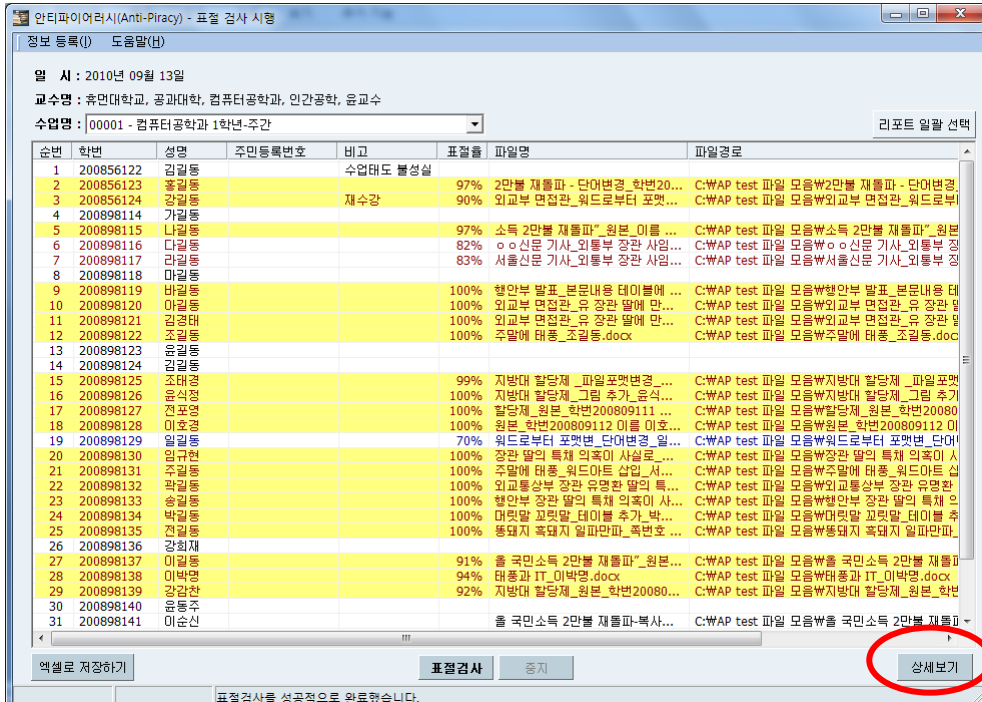

B. 표절 내용 상세 보기 창은 선택된 학생과 다른 학생간의 표절율과 표절 내용을 볼 수 있습니다.

I. 기준 학생 정보가 "학번, 이름, 검사한 리포트의 파일명, 리포트의 전체 문자 수"가 표시 됩니다.

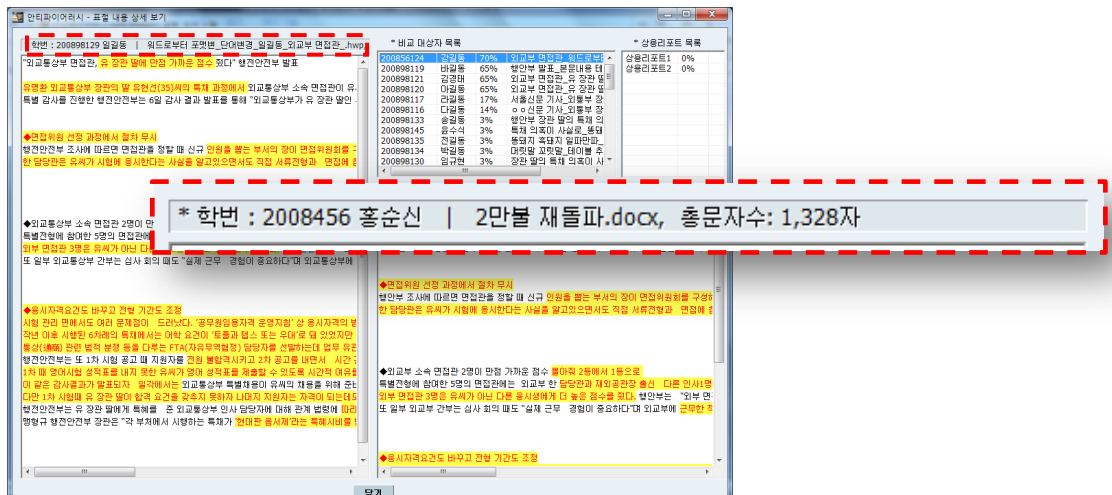

● 학생등록을 하지 않은 경우, 일부 정보는 표시되지 않습니다.



C. 표절 내용 상세보기 창에 대한 안내입니다.

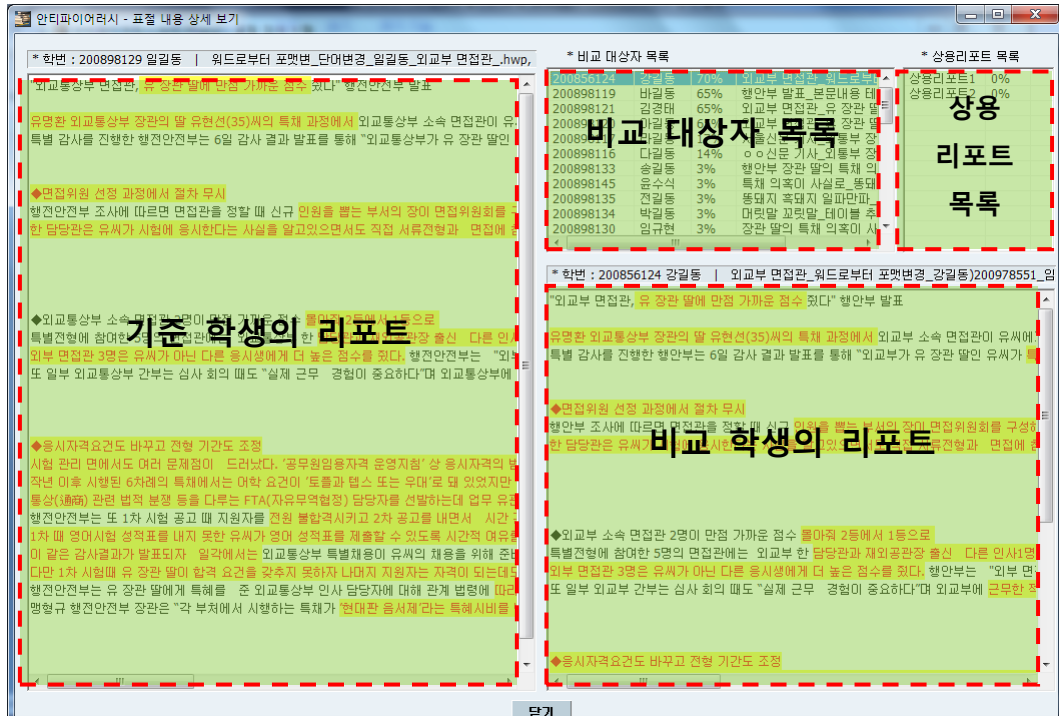

- I. [기존 학생의 리포트]의 내용은 표절내용 상세보기 창 좌측에 표시 됩니다. 표절의심 부분은 노란색으로 표시 합니다.
- II. [비교대상자 목록]은 기존 학생 대비 타 학생들의 표절율을 표시합니다. 확대하여 본 아래 그림은 [기존학생의 리포트]와 [비교대상자 목록] 내 선택된 강길동 학생의 리포트가 70% 일치함을 나타냅니다.

200856124	강길동	70%	외교부 면접관 워드로부터
200898119	바길동	65%	행안부 발표 본문내용 데
200898121	김경태	65%	외교부 면접관 유 장관 딸
200898120	아길동	65%	외교부 면접관 유 장관 딸
200898117	라길동	17%	서울신문 기사_외통부 장
200898116	다길동	14%	ㅇㅇ신문 기사_외통부 장
200898133	송길동	3%	행안부 장관 딸의 특채 의
200898145	윤수식	3%	특채 의혹이 사실로 통대
200898135	전길동	3%	통대지 확대지 일파만파
200898134	박길동	3%	머릿말 꼬릿말 테이블 추
200898130	임규현	3%	장관 딸의 특채 의혹이 사

- 학생등록을 하지 않은 경우, 일부 정보는 표시되지 않습니다.

- III. [상용리포트 목록]은 상업적으로 판매되는 리포트 대비 표절율을 표시 합니다. USB 버전에서는 지원되지 않는 기능 입니다.

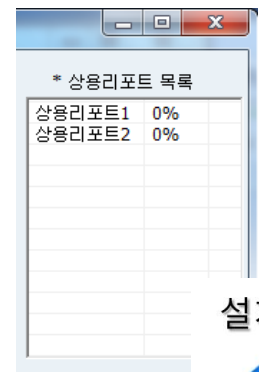

설치해보기



설치해보기

LMS 연동제품  
정보보기



Anti-Piracy  
Enterprise보기

## 6. Anti-Piracy USB의 표절검사 후 엑셀로 저장하기

A. 표절검사 완료 후 창 좌측 하단의 [엑셀로 저장하기] 버튼을 클릭합니다.

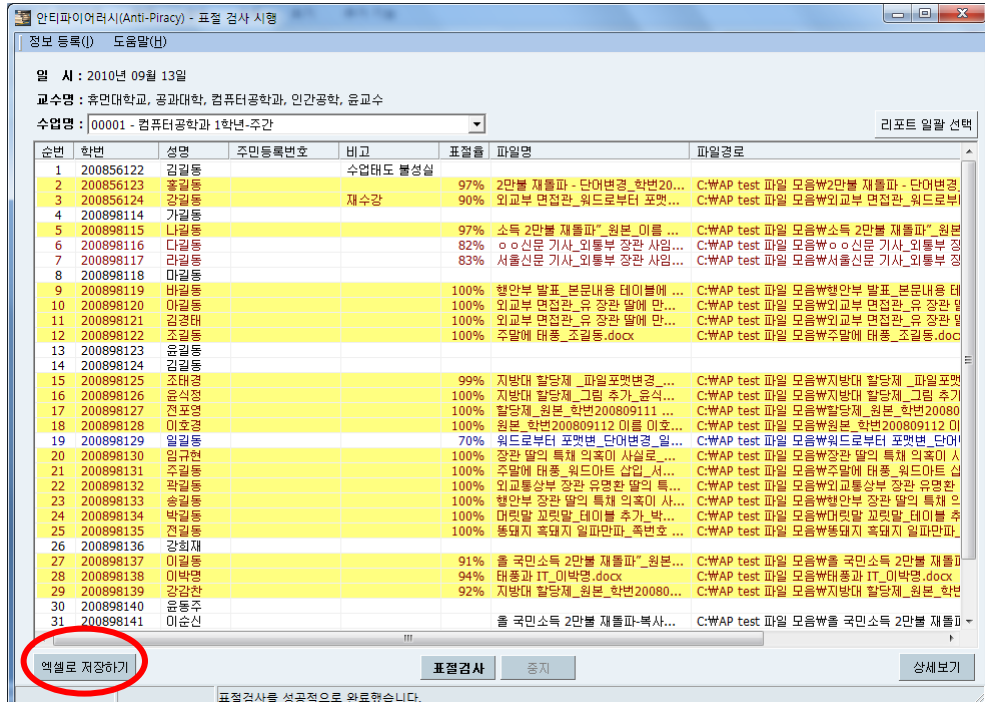

B. 표절검사 일자, 교수명, 수업명, 학생정보, 표절율, 검사파일명, 최고 표절대상이 엑셀파일로 저장됩니다.

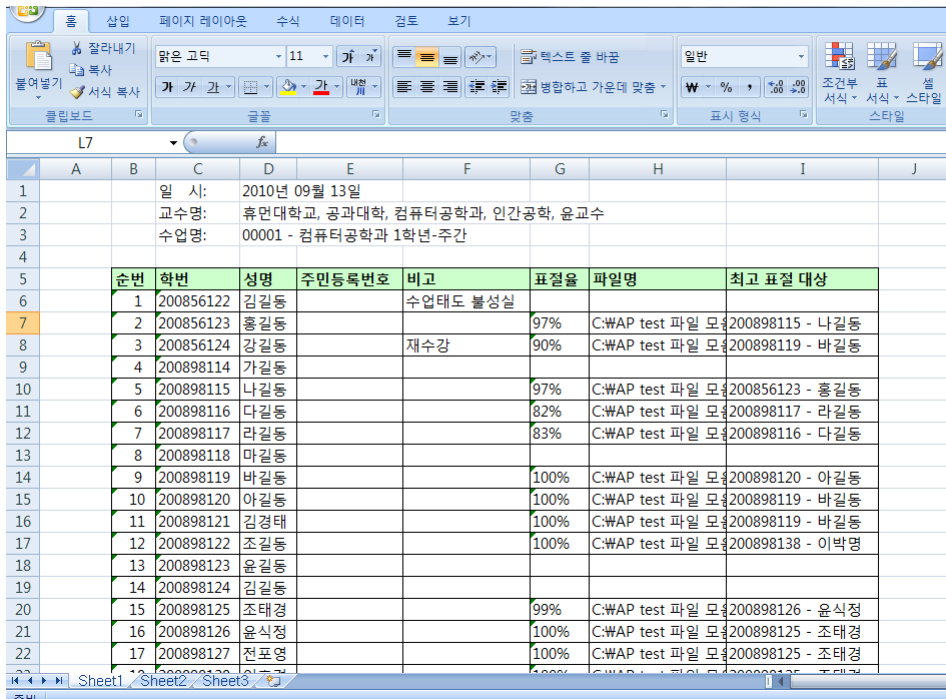

- 학생등록을 하지 않은 경우, 일부 정보는 표시되지 않습니다.



## 7. 자주 묻는 질문(FAQ)

A. Anti-Piracy USB에서 검사할 수 있는 학생수는 몇 명입니까?

구분	Standard	Professional
클래스별 학생 등록 수 (1회 표절 검사 가능 갯수)	100명	1,000명
등록 가능한 클래스 수	10개	100개
검사 가능 과제물 파일 총 갯수	1,000건	100,000건
과제물 파일 총 갯수를 초과할 경우	검사 결과 내역을 엑셀 파일로 저장 후 사용	

B. Anti-Piracy USB를 사용하기 위한 전제 조건은 무엇입니까?

I. 제출된 리포트를 열어 볼 수 있는 응용프로그램들이 설치되어 있어야 합니다. 단, PDF, CAD파일\* 및 html 파일 응용프로그램이 없어도 표절 검사가 가능합니다.

\*CAD 파일 확장자 : .DWG .DXF .PLT .PLO .HGL .HPGL2 .GL2 .PRN .SPL .CGM .SVG

C. PDF 문서로 제출한 학생의 리포트가 표절 검사 되지 않습니다.

I. 원본을 PDF로 만들 때 Text가 살아있는 형태로 만들어야 표절검사가 가능합니다. 원본 파일을 PDF로 만들 때 이미지로 저장한 경우, 표절 검사가 되지 않습니다.



서울특별시 금천구 가산동 60-3

대륭포스트타워 5차 1204호

연락처 : 070-7545-6500(대) FAX : 02-2624-3990

홈페이지 : [www.hmtalk.com](http://www.hmtalk.com)

LMS 연동제품  
정보보기



Anti-Piracy  
Enterprise보기

설치해보기



설치해보기